



31b Bd. de Strasbourg

83000 TOULON

09 51 06 66 20 / 07 82 14 62 08

infos@lerelaispeiresc.com

<http://lerelaispeiresc.com>

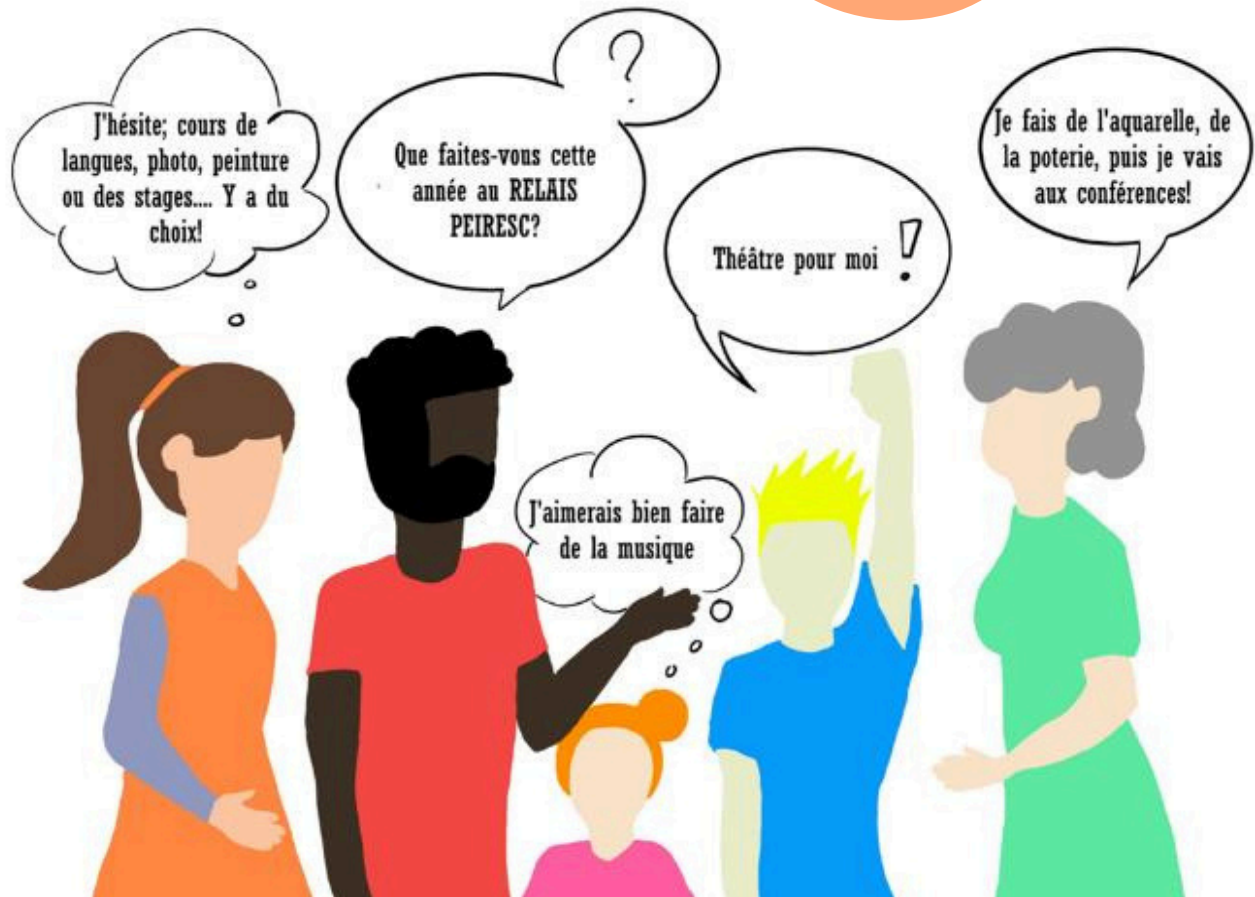

ACTIVITES D'ETE

DU 7 AU 11 JUILLET 2025

ENTRE 9H ET 13H

**Activités
Adultes**

**Activités
Enfants**

L'ASSOCIATION

LE CONSEIL D'ADMINISTRATION

Le Conseil d'Administration est composé de :

6 membres de droit :

- 1 élu représentant la Municipalité de Toulon
- 1 élu représentant TPM
- 1 élu représentant le Conseil Départemental
- 1 élu représentant le Conseil Régional
- 1 membre du Collège Peiresc : le chef d'établissement ou son représentant
- 1 membre de l' « A » de Toulon : le Président ou son représentant

et 9 membres élus

Le Conseil d'Administration élit parmi ses membres et pour 3 ans le Bureau composé de :

- 1 Président
- 1 Vice-Président
- 1 Secrétaire et éventuellement un Secrétaire Adjoint
- 1 Trésorier et éventuellement un Trésorier Adjoint

PRÉSENTATION

Le Relais Socio Culturel Peiresc est une association loi 1901, fondée en 1981 dans le but de proposer tout un ensemble d'activités culturelles et sportives aux adultes et enfants de la commune de Toulon et de ses alentours.

Grâce à ses engagements et sa transparence, le Relais Peiresc est agréé Jeunesse et Education Populaire depuis 1987 et déclarée d'Intérêt Général depuis 2017.

Adhérer au Relais Peiresc c'est avoir l'opportunité de participer à des cours de qualité grâce au professionnalisme, aux compétences de ses salariés et bénévoles. Mais c'est aussi (et souvent oublié) d'adhérer à sa politique tarifaire collective:

Les cotisations et l'implication de chacun contribuent à son fonctionnement, à la tarification horaire moyenne de 4 euros de l'heure de cours, de permettre des tarifs réduits aux demandeurs d'emploi, étudiants et personnes à mobilité réduite, d'ouvrir des ateliers où les effectifs sont moindres afin d'étoffer les offres culturelles, de proposer des conférences gratuites, des expositions...

Le Relais Peiresc est avant tout un acteur social et culturel où les rencontres, les échanges, le partage, la solidarité sont appréciés par toutes et tous.

NOS PARTENAIRES

Nos partenaires institutionnels:

- Municipalité de Toulon
- Métropole Toulon Méditerranée
- Département du Var

Nos partenaires et amis:

- Collège Peiresc
- Châteauvallon
- Le Liberté
- Le festival de Musique de Toulon
- Opéra de Toulon
- L'A de Toulon
- France Grande Bretagne
- LPO PACA



ENFANTS



ANGLAIS

6 à 11 ans (Marie-Joséphine GAVALDA)
de 9h à 10h - Initiation ludique

30 €

12 à 15 ans (Alexandra LIEUTAUD)
de 11h à 13h - Conversation et jeux de rôle

60 €

ATELIER DE LA NATURE EN VILLE

de 10h à 12h
(Association Martinets d'ici et d'ailleurs)
Je découvre l'univers des insectes, des
oiseaux, des chauves-souris. Je construis un
hôtel à insectes, une mangeoire à oiseau, une
chauve-souris...

de 6 à 10 ans

60 €

CLUB SCIENCES

de 10h à 11h30
(Association Chercheurs en herbe)
Semaine scientifique
de 6 à 12 ans

45 €

DESSIN PEINTURE

De 9h à 10h30
(Laure GERBAUD)
à partir de 7 ans

48 €

ECHECS

De 10h à 12h
"Initiation et perfectionnement"
(moins de 1400 Elo)
(Christian BORIE)
à partir de 7 ans

60 €

LINOGRAPHIE

De 9h à 11h
(Virginie CARRE-RENNER)
de 10 à 15 ans

80 €

MANGAS

de 8 à 15 ans: de 10h à 12h
(Tsutomu TAKASHIMA)

60 €

POTERIE

55 €

De 9h à 10h30
(Juliana MILLON)
de 7 à 11 ans

STYLISME CREATION DE MODE

60 €

de 11h à 13h
(Singrid PEDEL)
Initiation à la couture, aux métiers
et à l'Art du textile
de 10 à 15 ans

THEATRE D'IMPROVISATION

45 €

De 9h à 10h30
(Cécile SANZ DE ALBA)
"A TOI DE JOUER"
Quand l'imagination rencontre la page
blanche de l'improvisation...
Viens t'éclater en liberté et découvrir le
plaisir de jouer ensemble, de
reconnaître et canaliser tes émotions, se
respecter et gagner en estime de toi !!
de 8 à 15 ans

ADULTES ET ENFANTS



GUITARE

1/2 heure par jour (entre 9h et 12h)
(Caroline SORO)

100 €

PIANO CLASSIQUE
ou CHANT LYRIQUE
1/2 heure par jour (entre 9h et 13h)
(Yoshie NAKATANI)

CHANT LYRIQUE

PIANO

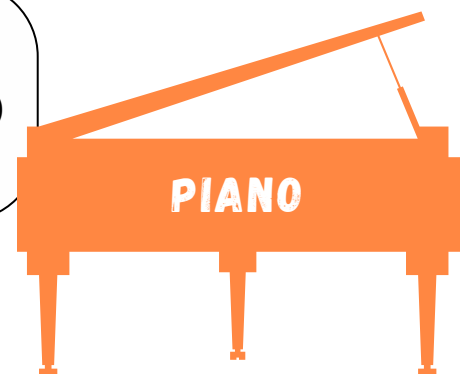

ADULTES

A PARTIR DE 16 ANS

ANGLAIS

“Daily life practical conversation”
niveau débutant
de 9h à 11h
(Alexandra LIEUTAUD)

60 €

“English for travelling”
niveau Intermédiaire
de 10h30 à 13h
(Marie-Joseph GAVALDA)

75 €

AQUARELLE

de 9h à 11h OU de 11h à 13h
(Roger BOUBENEC)

60 €

CARNET DE VOYAGE (DESSIN/PEINTURE)

de 11h à 13h
(Laure GERBAUD)

Tous niveaux
Cours en intérieur et dans la ville de
Toulon

60€

COUTURE

de 9h à 11h
(Singrid PEDEL)

Liste de fournitures à prévoir
Projets possibles: Robe de plage ou
jupe, sac de plage origami ou kimono

60 €

DANSE FLAMENCO

de 9h à 10h30
(Aline RODRIGUEZ GALUSINSKI)
Tous niveaux

45 €

LINOGRAPHIE

De 11h à 13h
(Virginie CARRE-RENNER)
Initiation

80 €

NATUROPATHIE

75 €

de 9h30 à 12h
(Véronique HYACINTHE)
Prévoir 25 € en supplément pour
les achats de préparations
culinaires et huiles essentielles à
donner à l'intervenante)

PEINTURE CHINOISE

60 €

de 9h à 11h
(Marie-France MONTBARBON)
Prévoir 1 assiette blanche, 1 pot à
eau et une dizaine d'euros pour
les fournitures à donner à
l'intervenante

PILATES

45 €

de 10h45 à 12h15
(Aline RODRIGUEZ GALUSINSKI)
Tous niveaux

POTERIE

70 €

De 11h à 13h
(Juliana MILLON)
Tous niveaux

QI GONG

45 €

de 9h à 10h30
(Joëlle CAVALIER)
Tous niveaux
Les 5 Exercices Taoïstes de l'été

THEATRE

75 €

De 10h30 à 13h
(Cécile SANZ DE ALBA)
Théâtre: "Personne-Acteur-Personnage"
Improvisation / Textes du répertoire

MODALITES D'INSCRIPTIONS:

Jusqu'au 28 mai 2025:

Lundi, mardi, jeudi : 16h - 19h30

(Permanence téléphonique au 0782146208 entre 9h et 12h)

Mercredi : 14h - 19h30

Fermé le vendredi, pendant les congés scolaires et les jours fériés

du 2 juin au 3 juillet 2025:

Lundi, mardi, jeudi : 9h - 12h

Mercredi : 14h - 17h



Réservations possibles par téléphone au 07 82 14 62 08

ou sur notre site internet: lerelaispeiresc.com via le formulaire d'inscription

Tarifs préférentiels pour Etudiants, Demandeurs d'Emploi, Titulaires du RSA, Allocataires MDPH, Elèves ou personnels du Collège Peiresc, détenteurs de la carte COS Méditerranée – Carte 60+ (uniquement sur les stages d'informatique)

Virement bancaire

Prélèvement SEPA

Espèces

Chèques



Carte bancaire



Infos rentrée 2025/2026

Activités
Adultes

Inscriptions:

Anciens adhérents:

à partir du lundi 8 septembre 2025

Nouveaux adhérents:

à partir du samedi 13 septembre 2025

Conférences

Portes ouvertes:

Samedi 13 septembre 2025 de 10h à 12h et de 14h à 17h

Assemblée générale:

Vendredi 26 septembre 2025 à 17h30

Activités
Enfants

Début et fin des cours:

Du mercredi 1er octobre 2025 au jeudi 28 mai 2026

du 8 septembre 2025 au 28 mai 2026:

Lundi, mardi, jeudi : 16h - 19h30

(Permanence téléphonique au 0782146208
entre 9h et 12h)

Mercredi : 14h - 19h30

*Fermé le vendredi, pendant les congés scolaires et
les jours fériés*

Stages



31b Bd. de Strasbourg
83000 TOULON

09 51 06 66 20 / 07 82 14 62 08

infos@lerelaispeiresc.com

<http://lerelaispeiresc.com>